

# 9<sup>ÈME</sup> JOURNÉE RÉGIONALE

RÉSEAU LOUIS GUILLOUX

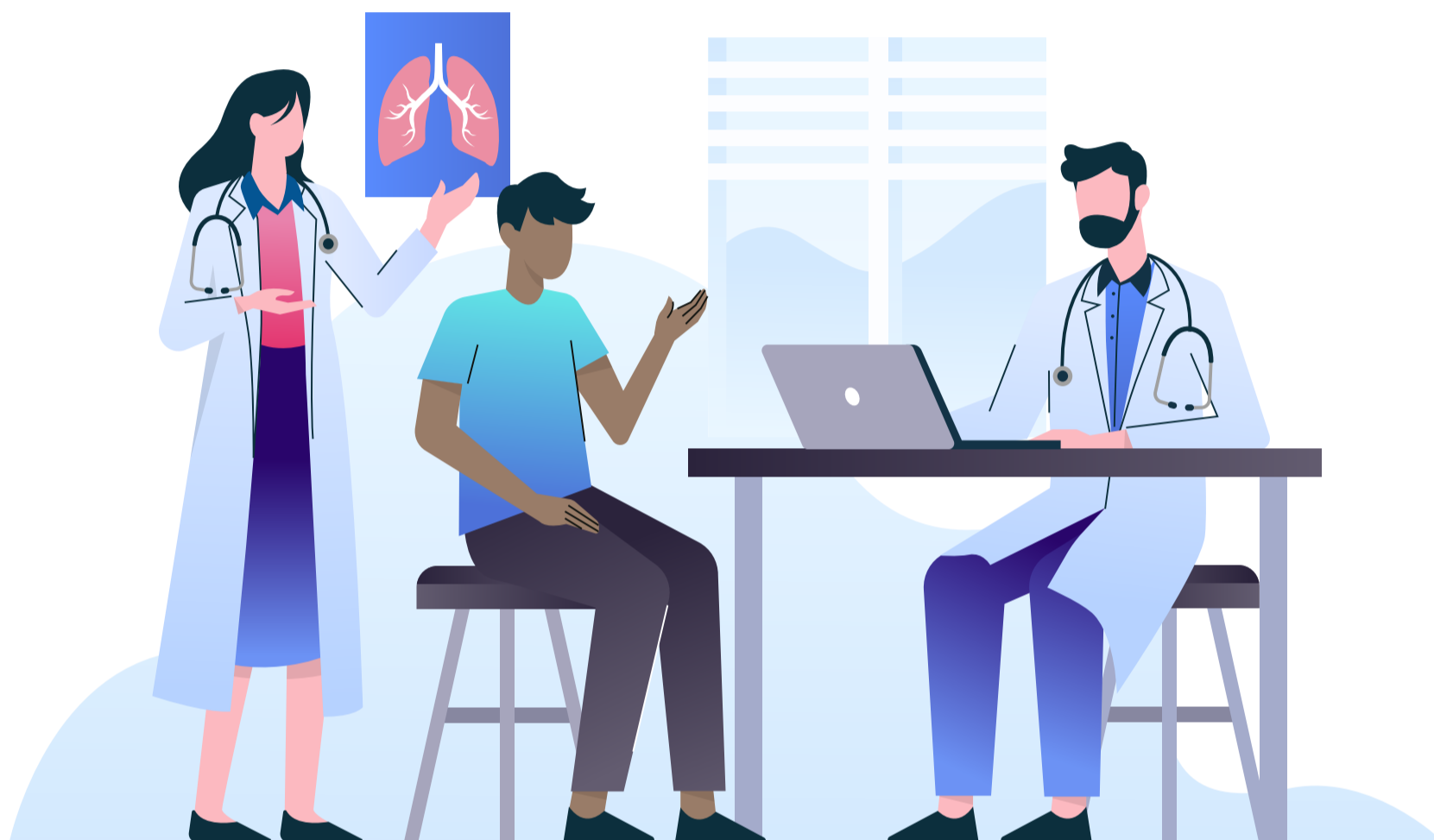

**LA PRISE EN SOINS DES PATIENT.E.S EXILÉ.E.S :  
UNE “ EXPERTISE ” .. À GÉNÉRALISER ?**

**23 MAI 2024**

**CENTRE CULTUREL LE TRIANGLE RENNES**

**JOURNÉE GRATUITE - SUR INSCRIPTION**



RENSEIGNEMENTS  
ET INSCRIPTIONS  
[PROJETS@RLG35.ORG](mailto:PROJETS@RLG35.ORG)



# PROGRAMME

Émargement et accueil café (8h45)



Introduction (9h30)

## Thème de la matinée :

**Constats et caractéristiques d'une population cible et d'une offre de santé...compatibles?**

**Table ronde 1 : De nouveaux profils de migrant.es, de nouveaux profils de patient.es ? (10h)**

Intervenant.es :

- Anne-cécile Hoyez, géographe, chercheuse au CNRS ESO/Rennes2
- Sandra Silvere, responsable de structures SPADA Bretagne Coallia
- Arnaud Veisse, directeur général du Comede

Table ronde modérée par : Dr Hélène Leroy, directrice médicale du RLG

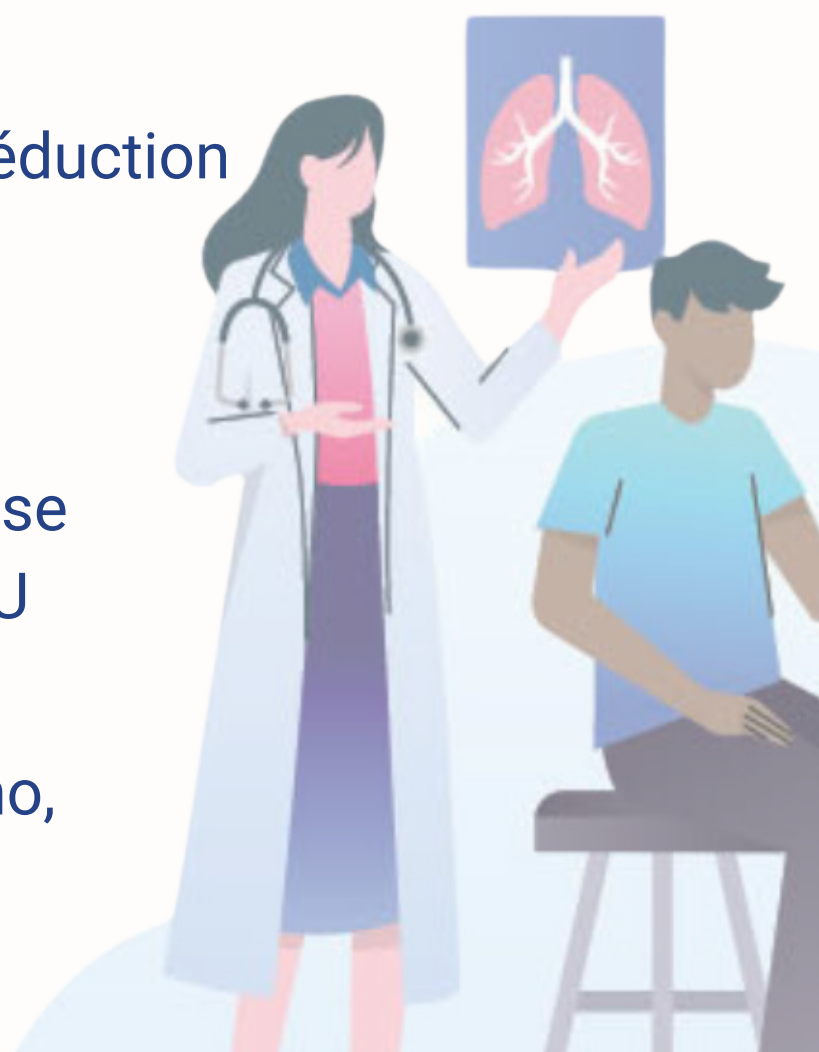

**Table ronde 2 : Politiques publiques de santé : la tentation d'une réponse en silo et les risques liés à la sanctuarisation des parcours fléchés 'précarité' (11h30)**

Intervenant.es :

- Caroline Izambert, promotion de la santé et réduction des risques, Ville de Paris
- Antoine Marsaudon, docteur en sciences économiques, IRDES
- Vincent Morel, président de la société française d'accompagnement et de soins palliatifs, CHU Rennes

Table ronde modérée par : Pascal Jarno, Médecin de santé publique CHU Rennes



## **Pause déjeuner (12h45 - 14h)**



## **Performance artistique (14h)**

Fiona Houez, danseuse originaire du Finistère, réalise une performance artistique de danse qui s'inspire du quotidien des réfugiés à Paris.



### **Thème de l'après-midi :**

**La mise en réseau comme réponse et perspective d'un système de santé en constante recherche d'agilité**

## **Table ronde 3 : Travailler en libéral : les passerelles et formes d'accompagnement possible (14h30)**

Intervenant.es :

- Caroline Jehanno, Médecin participant à l'expérimentation CIME
- Virginie Metay, Directrice du Dac'Tiv
- Delphine Payen-Fourment, Directrice de la PASS de ville de Marseille

Table ronde modérée par : Dr Mathilde Besselievre, médecin à la PASS de Vannes (CHBA)



## **Table ronde 4 : Travailler en équipe : les réponses "intégrées" dans la prise en soins des patient.es, l'inspiration de la santé communautaire (16h)**

Intervenant.es :

- Jérôme Host, co-fondateur de La Case de Santé à Toulouse
- Benjamin Cohadon, Coordinateur de Un Village 2 Santé à Echirolles
- Dr Elinore Lapadu-Hargues, Médecin au Centre de Santé du Blosne à Rennes

Table ronde modérée par : Martin Molina, médecin au Réseau Louis Guilloux



## **Cloture (17h15)**

Toute la journée : Exposition photo "Nous ne faisons que passer" d'Olivier Ceccaldi