

FIGHE EXPLICATIVE COLOSCOPIE EN ALBANAIS

Eshtë një ndërhyrje që ka për qëllim të egzaminoje zorrën (zorrën e trashë dhe për të marrë material (tek kolona (4)) për analiza te detajuara n.q.s.ka mosfonksjonime (te tipit :ulçere, inflamacion, dyshim kancer...).

• Cfarë është ?

Kjo ndërhyrje realizohet fale nje tubi të bute që futet nga anusi, në shumicën e rasteve me anastezi te përgjithshme.Gjatë ndërhyrjes futet ajër në zorrë dhe kjo gje shpjegon nje ndjenje fryrje dhe nevoja për të eliminuar këtë gaz pas ndërhyrjes.

• Si përgatitet Koloskopia ?

Zorra e trashë duhet të jetë e pastër. Për këtë arsye duhet të bëni një përgatitje te kujdesshme të zorrës tuaj që vazhdon nje nate para ndërhyrjes duke pire nje lëng pastrues. Nje dietë ushqimore pa mbeturina është e nevojshme 3 dite para ndërhyrjes (as fruta, as perime, as mish as peshk edhe në përbërjen e salcave ose te skuqur, as prodhime te qumështit vetëm djath i përvëlur.

Asnjë ushqime nuk duhet të hajat 6h përpara vizites shëndetësore. Eshtë dhe e demostoshme të ne pa pijër cigare. **Ndërhyrja nuk realizohet nëse përgatitja nuk është e mjaftushme.**

• Cfarë Vështiresi ?

- Përsa i përket përgatitjes : vështirësia që ka të bëjë me ilacin pastrues.
- Rreziqet te jashtzakonshme per nderhyrjen :

- Shpimi i zorrës persa i perket ndërhyrjes meqë bëhet fjale për një ndërhyrje kirurgjikale.

- Hemoragji gjatë 4 javë pas ndërhyrjes. Nëse hemoragjia është e madhe mund te nevojitet një transfuzion.

Shfaqja dhe zgjatja e dhimbjeve abdominale , gjak ne jashtqitje ose jashtqitje të zeza ,temperature ose ethe që zgjasin duhet të lajmeroni doktorin tuaj ose gastroenterologistin. Nese jan te pakapshem telefonini urgjencen 15.

Para nderhyrjes do tju kërkojnë të firmosni nje flëte pranimi .

Informacione të nevojshme para ndërhyrjes:

- | | | |
|--|-----------------------------|-----------------------------|
| • A pini cigare? : | Po <input type="checkbox"/> | Jo <input type="checkbox"/> |
| • A bëni ju alergji? : | Po <input type="checkbox"/> | Jo <input type="checkbox"/> |
| • A pini ilace antikoagulant ?: | Po <input type="checkbox"/> | Jo <input type="checkbox"/> |
| • A keni proteza dentare ? : | Po <input type="checkbox"/> | Jo <input type="checkbox"/> |
| • A keni problem me coagulim gjaku ?: | Po <input type="checkbox"/> | Jo <input type="checkbox"/> |
| • A keni probleme kardiake apo frymemarje ?: | Po <input type="checkbox"/> | Jo <input type="checkbox"/> |
| • A keni glaukome ? : | Po <input type="checkbox"/> | Jo <input type="checkbox"/> |
| • A keni temperature sot ? : | Po <input type="checkbox"/> | Jo <input type="checkbox"/> |
| • Per femrat a jeni shtatzene? : | Po <input type="checkbox"/> | Jo <input type="checkbox"/> |
| • Per meshkujt a keni probleme prostati ? : | Po <input type="checkbox"/> | Jo <input type="checkbox"/> |

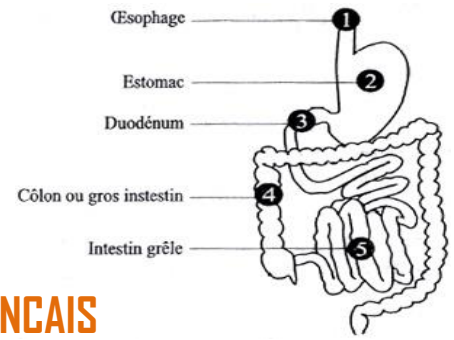

FICHE EXPLICATIVE COLOSCOPIE EN FRANÇAIS

C'est un examen qui a pour but d'examiner le tube digestif au niveau de la partie terminale (ou côlon (4)) et de faire des prélèvements pour des analyses complémentaires s'il y a des anomalies (ulcérations, inflammation, suspicion de cancer...).

- **Qu'est ce que c'est ?**

Cet examen est réalisé grâce à un tube souple qui sera introduit par l'anus, le plus souvent sous anesthésie générale.

De l'air est envoyé dans le tube digestif ce qui explique la sensation de ballonnement et la nécessité d'éliminer les gaz après l'examen.

- **Comment se préparer à la coloscopie ?**

Le côlon doit être propre. Pour cela vous devez effectuer une préparation soigneuse de votre intestin débutée la veille au soir de votre examen en ingérant un liquide laxatif. Un régime alimentaire sans résidus est nécessaire dans les 3 jours précédents l'examen (pas de fruit ni légume, pas de viande ou poisson si en sauce ou frits, pas de produits laitiers sauf fromage à pâte cuite).

Aucun repas ne doit être pris durant les 6h précédent l'examen. Il est aussi nécessaire de ne pas fumer. **L'examen n'est pas réalisé si la préparation n'est pas suffisante.**

- **Quelles complications ?**

- Liés à la préparation : inconfort lié à l'ingestion du laxatif.
- Risques exceptionnels liés à l'examen:

-Perforation de la paroi du côlon dont le traitement et une intervention chirurgicale.

-Hémorragie dans les 4 semaines après l'examen. Si elle est abondante, elle peut nécessiter une transfusion.

L'apparition et la persistance de douleurs abdominales, de sang rouge dans les selles et/ou selles noires, de fièvre ou de frissons prolongés imposent de prévenir votre médecin ou si possible votre gastroentérologue. S'ils ne sont pas joignables appelez le 15.

Avant l'examen il vous sera demandé de signer une fiche de consentement.

- **Informations utiles avant l'examen :**

- | | | |
|--|------------------------------|------------------------------|
| - fumez-vous ? : | oui <input type="checkbox"/> | non <input type="checkbox"/> |
| - avez-vous des allergies ? : | oui <input type="checkbox"/> | non <input type="checkbox"/> |
| - prenez vous un traitement anticoagulant? : | oui <input type="checkbox"/> | non <input type="checkbox"/> |
| - avez-vous des prothèses dentaires ? : | oui <input type="checkbox"/> | non <input type="checkbox"/> |
| - avez-vous un problème de coagulation sanguine ? : | oui <input type="checkbox"/> | non <input type="checkbox"/> |
| - avez-vous un problème cardiaque ou respiratoire : | oui <input type="checkbox"/> | non <input type="checkbox"/> |
| - avez-vous un glaucome ? : | oui <input type="checkbox"/> | non <input type="checkbox"/> |
| - avez-vous de la fièvre aujourd'hui ? : | oui <input type="checkbox"/> | non <input type="checkbox"/> |
| - pour les femmes, êtes vous enceintes ? : | oui <input type="checkbox"/> | non <input type="checkbox"/> |
| pour les hommes, avez-vous un problème de prostate ? : | oui <input type="checkbox"/> | non <input type="checkbox"/> |